



ÉNERGIE

BILAN 1^{er} SEMESTRE 2019



Réaffirmée par l'Accord de Paris sur le Climat ratifié par 196 États lors de la COP 21, la transition énergétique vise à répondre à des défis planétaires d'ores et déjà perceptibles : changement climatique, pollution atmosphérique, raréfaction des ressources fossiles, augmentation du prix de l'énergie...

POUR DONNER UN CADRE À L'ACTION CONJOINTE DE L'ÉTAT, DES TERRITOIRES, DES ENTREPRISES ET DES CITOYENS, LA LTECV¹ A FIXÉ PLUSIEURS OBJECTIFS :

- Réduire les émissions de gaz à effet de serre de 40% en 2030 par rapport à 1990
- Réduire la consommation énergétique finale de 50% en 2050 par rapport à 2012
- Atteindre 23 % de la part d'énergies renouvelables dans la consommation finale brute d'énergie d'ici 2020
- Réhabiliter 500 000 logements par an d'ici 2050

Au niveau local, la LTECV renforce le rôle des collectivités par le re-centrage à l'échelon intercommunal des PCAET², qui intègrent la qualité de l'air et deviennent obligatoires pour les EPCI³ de plus de 20 000 habitants.

Le Plan Energie-Climat de la Région Île-de-France a été élaboré avec la participation de différents partenaires dont Seine-et-Marne environnement. Tous ont signé un accord-cadre d'engagement actant les projets opérationnels permettant d'atteindre les objectifs suivants : réduire de 20 % la consommation globale d'énergie ; porter

la part des énergies renouvelables à 15 % de la consommation régionale ; doubler la quantité d'énergie renouvelable produite d'ici 2030.

La **Communauté Départementale pour la Transition Énergétique du 77** s'est constituée afin d'accompagner les collectivités dans la transition énergétique et notamment la réalisation de leur PCAET et la définition d'actions adaptées à leur territoire. Les collectivités peuvent pour cela compter sur l'**ALEC (Agence Locale de l'Energie et du Climat, anciennement Espace Info Energie) du réseau FAIRE de Seine-et-Marne environnement**.

Pivot de la transition énergétique, les missions de cette agence, en partenariat avec l'ADEME⁴, la Région Île-de-France et le Département de Seine-et-Marne, relèvent de 4 champs d'actions :

- Informer, sensibiliser et conseiller de manière indépendante, gratuite et objective les particuliers, les entreprises et les collectivités dans leurs projets de rénovation énergétique ou de construction
- Participer à la définition de stratégies énergétiques territoriales et à la transition énergétique des territoires
- Contribuer au perfectionnement des

maîtres d'ouvrage, des professionnels et des agents des collectivités

- Diffuser et enrichir l'expertise des territoires via l'animation de réseaux d'expérimentation de solutions techniques en lien avec la maîtrise de l'énergie et le développement des énergies renouvelables

Les collectivités peuvent également désormais décider d'aller plus loin en adoptant le modèle de Plateforme Territoriale de la Rénovation Énergétique (PTRE) du Département dont SEME est l'opérateur en synergie avec la FFB⁵, le CAUE⁶ et l'ADIL⁷.

Elles pourront ainsi bénéficier de l'expertise des conseillers plateforme mis à disposition par Seine-et-Marne environnement en matière de rénovation énergétique du bâti privé, public, individuel ou collectif.

1 LTECV : Loi relative à la Transition Énergétique pour la Croissance Verte

2 PCAET : Plans Climat Air Énergie Territoriaux

3 EPCI : Établissement Public de Coopération Intercommunale

4 ADEME : Agence de l'Environnement et de la Maîtrise de l'Énergie

5 FFB : Fédération Française du Bâtiment

6 CAUE : Conseil d'Architecture, d'Urbanisme et de l'Environnement de Seine-et-Marne

7 ADIL : Agence Départementale d'Information sur le Logement de Seine-et-Marne



Marie **DUCLAU** : Chef de service

7 conseiller(ère)s info-énergie

Reda **KERROUM** • Stéphanie **LEFEVRE** • Victor **MANGÉAT**

Anthony **PINTO DOS SANTOS** • Dina **RASAMIMANANA**

Pierre-Yves **SION** • Fabienne **TOUATI**

BILAN DU 1^{ER} SEMESTRE 2019 SUR NOTRE D

ESPACE INFO ÉNERGIE FAIRE

Dans le cadre de leur mission de conseil et d'information aux particuliers sur leurs projets de travaux de rénovation énergétique ou de construction et les aides financières possibles, nos conseillers FAIRE ont enregistré **905 demandes** d'information de la part de **757 contacts** différents. 55 demandes ont en outre fait l'objet d'un rendez-vous approfondi à l'ALEC de Moret-sur-Loing.

NOMBRE DE DEMANDES



DES PERMANENCES DÉLOCALISÉES

L' Espace Info-Énergie anime 3 antennes délocalisées : **22 rendez-vous se sont tenus à Coulommiers, 12 à Meaux et 19 à Noisiel.**



En plus de ces lieux, l'EIE de SEME possède sa **roulotte "PICRIS"** (Permanence Itinérante Conseil Rénovation Info-Service) qui permet aux conseillers Info-Énergie de proposer des rendez-vous sur les communes de **Provins, Brie-Comte-Robert, Nemours**. La roulotte PICRIS est également utilisée sur les stands et différentes interventions extérieures.

BILAN DES ANIMATIONS EXTÉRIEURES SUR LE 1^{ER} SEMESTRE 2019

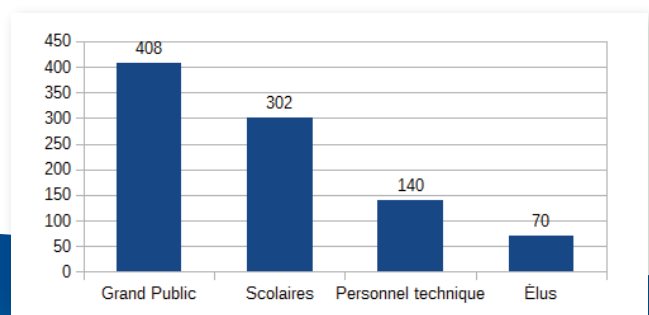

NOMBRE DE PERSONNES SENSIBILISÉES (hors contacts EIE)

PARTICIPATION AUX PROGRAMMES L

CARREFOURS DE LA BIOMASSE

Organisée en mars 2019 par SEME, la deuxième édition du salon **"Carrefours de la Biomasse"** a rassemblé les professionnels des filières biomasse agricole et bois et leurs partenaires institutionnels, avec pour objectif de valoriser les atouts environnementaux de la biomasse, tant en terme d'énergie que de matériaux de construction et de rénovation du bâti.

Le salon a notamment permis de présenter des retours d'expérience sur des sujets aussi variés que la méthanisation, la gestion des lisières forestières, la valorisation des produits de coupes depuis les chaufferies bois collectives jusqu'au mobilier urbain en feuillu, ainsi que de présenter les aides financières mobilisable par les professionnels comme les particuliers.

Le programme de ce salon a été articulé autour de **15 conférences et tables rondes ainsi que de quatre visites de sites** (usine de transformation de chanvre, méthaniseur agricole, démonstrateur de matériaux bio-sourcés, bâtiment à ossature bois et chanvre projeté).



Visite de la chanvrière d'Aulnoy
Carrefours de la biomasse - Mars 2019 (SEME)

Comme en 2018 pour la première édition organisée au centre d'éco-tourisme de Franchard, le public a répondu à l'appel puisque près de **200 agriculteurs, élus, techniciens de collectivité, professionnels des secteurs public et privé, particuliers mais aussi élèves du lycée agricole de la Bretonnière (qui a accueilli l'événement à Chailly-en-Brie) ont participé à ces 3 journées** riches en échanges et en enseignements.

BALADES THERMIQUES

Plusieurs balades thermiques ont été organisées pour sensibiliser le grand public à l'importance de la rénovation énergétique des logements.

LE DÉPARTEMENT

LES LOCAUX DE MAÎTRISE DE L'ÉNERGIE

Un partenariat avec la Communauté de Communes des Plaines et Monts de France (CCPMF) avait déjà permis de proposer des balades thermiques à 9 des 20 communes lors de la saison hivernale 2017/2018. L'hiver 2018/2019 a permis de proposer des balades thermiques au reste des communes de la CCPMF, avec plus de **120 particuliers et une quinzaine d'élus**, mettant notamment en évidence des défauts d'isolation sur des bâtiments qui devraient prochainement faire l'objet de travaux de rénovation énergétique.

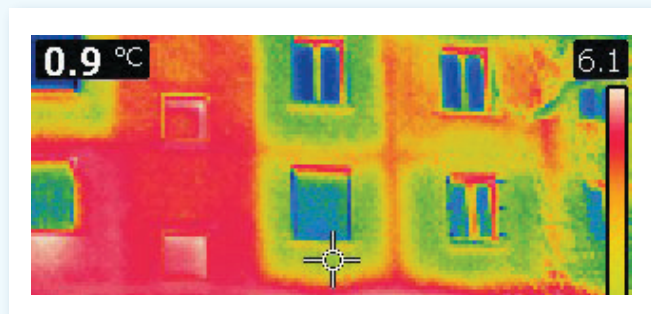

Déperditions énergétiques mises en évidence sur une copropriété avonnaise à l'occasion d'une balade thermique - Janvier 2019 (SEME)

Enfin, 8 copropriétaires de la ville d'Avon ont été sensibilisés lors d'une de ces sorties thermiques, avec une présentation des clichés en Assemblée Générale.

COPROPRIÉTÉS ET ZONES PAVILLONNAIRES

L'accompagnement se poursuit pour les copropriétés engagées dans des démarches d'audit thermique et de travaux de rénovation énergétique des bâtiments collectifs, avec des chiffrages de travaux en cours, et de possibles engagements de travaux d'ici la fin de l'année. Les zones pavillonnaires seine-et-marnaises ont été répertoriées lors d'un stage de Master afin d'évaluer le potentiel de massification des travaux de rénovation énergétique.

SENSIBILISATION DU GRAND PUBLIC ET DES COLLECTIVITÉS

Les différentes interventions que réalisent les conseillers info-énergie (balades thermiques, stands, permanences info-énergie, ateliers de sensibilisation,...) ont permis de **sensibiliser 920 Seine-et-Marnais**, tous public confondus. Plus de **400 personnes ont reçu des informations et conseils** lors de manifestations dont **210 élus et personnels de collectivités**.

ÉDUCATION DES JEUNES SEINE-ET-MARNAIS

SEME a réalisé **8 animations** scolaires sur la thématique de l'énergie auprès de **284 élèves de collège et de primaire**.

CHIFFRES

905 DEMANDES D'INFORMATIONS POUR

757 CONTACTS DIFFÉRENTS, DONT

108 RENDEZ-VOUS, AVEC PLUS DE LA MOITIÉ DES RENDEZ-VOUS EN PERMANENCES DÉLOCALISÉES

1638 CONSEILS PRODIGUÉS

25 JOURS DE PERMANENCES DÉLOCALISÉES

920 SEINE-ET-MARNAIS TOUCHÉS, TOUS PUBLICS CONFONDUS

408 PARTICULIERS SENSIBILISÉS À L'OCCASION DE MANIFESTATIONS

8 ANIMATIONS SCOLAIRES AUPRÈS DE

284 ÉLÈVES ET PROFESSEURS

72 INTERVENTIONS, STANDS, BALADES THERMIQUES, CONFÉRENCES OU MANIFESTATIONS SUR L'ÉNERGIE AUXQUELS NOS CONSEILLERS INFO-ÉNERGIE ONT PARTICIPÉ

LOCALISATION DES PUBLICS AYANT FAIT APPEL À L'EIE AU 1^{er} SEMESTRE 2019

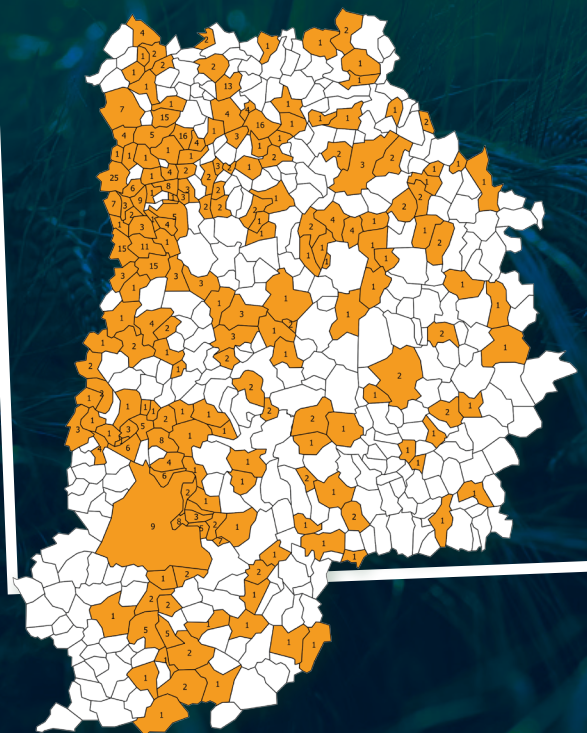

PERSPECTIVES POUR FIN 2019

PLATEFORMES TERRITORIALES DE LA RÉNOVATION ÉNERGÉTIQUE (PTRE)

Accompagnement des collectivités dans le déploiement des premières plateformes territoriales de la rénovation énergétique. Formation des conseillers Plateformes.

PROJET DE RÉNOVATION GROUPEE

Mobilisation des propriétaires d'un lotissement en vue d'une opération de rénovation énergétique groupée, avec le concours de la ville de Noisiel, de la Communauté d'Agglomération Paris Vallée de la Marne, du CAUE et de l'école d'architecture de Marne-la-Vallée.

COPROPRIÉTÉS



Déploiement du Coachcopro en Seine-et-Marne

Déploiement à l'échelle départementale du Coachcopro, un outil de suivi et d'accompagnement des copropriétés afin de massifier les passages à l'acte en matière de rénovation énergétique.

BALADES THERMIQUES

Sensibilisation des habitants et élus de communes à l'importance des travaux de rénovation énergétique par la mise en évidence de défauts d'isolation sur des constructions publiques comme privées.

PERMANENCES DÉLOCALISÉES

Pour la fin d'année 2019, la roulotte PICRIS renforcera le dispositif des permanences tenues à Noisiel, Coulommiers et Meaux en allant notamment à la rencontre des habitants de territoires non-couverts par les plateformes, et ce dans une optique d'égalité d'accès à tous les Seine-et-Marnais aux prestations de conseil en matière de rénovation énergétique.

STANDS

Participation à des stands/festivals sur les thématiques de l'énergie, de la rénovation et des énergies renouvelables, présentation des éco-gestes à l'occasion des grands rendez-vous familiaux et sportifs que représentent la Rando des Trois Châteaux et la Ronde à Vélo.

SUPPORTS D'ANIMATION

Conception d'une remorque de démonstration de différentes énergies renouvelables, d'un vélo-café.

Les Points Rénovation Info Service de SEME
Coulommiers / Meaux / Moret Loing et Orvanne / Noisiel
Et avec la roulotte PICRIS :
Brie-Comte-Robert / Nemours / Provins

Entretiens par téléphone
ou sur rendez-vous :
01 64 31 19 67
info-energie@me77.fr



SEINE-ET-MARNE ENVIRONNEMENT
18 Allée Gustave Prugnat
77250 Moret Loing et Orvanne
Tél. : 01 64 31 11 18
Fax : 01 64 31 16 46

Retrouvez notre calendrier des animations sur notre site :
seine-et-marne-environnement.fr



[www.facebook.com/
Seine.et.Marne.environnement](https://www.facebook.com/Seine.et.Marne.environnement)



twitter.com/SEME_77

