



Seine & Marne
environnement

fête ses
30 ANS

L'année 2021 est le 30^{ème} anniversaire de l'association. Une année qui débute de façon particulière rendant difficile pour le moment l'expression de cet âge de début de maturité.

Mais revenons sur l'année 2020, objet de notre assemblée générale. Ce serait faire une lapalissade que de dire que cette année a été particulière, bouleversée par la pandémie conduisant à un confinement, à la limitation voire la disparition d'un grand nombre de manifestations publiques, au décalage des élections (impactant les adhésions et la prise de décision des collectivités). A noter notre petit don de matériel (masque filtrant sur batterie) à l'hôpital de Montereau en plein cœur de la pandémie.

Ainsi, cette année a permis le déploiement dans les collectivités de 7 des 9 services uniques de rénovation énergétique prévus, le décalage étant lié au décalage des élections, de la remise en place des EPCI et donc des plateformes. Mais ce fut aussi le long travail avec le Département pour la mise en place du programme SARE de l'État, visant à remplacer le financement de l'ADEME dès 2021.

C'est aussi l'accompagnement de SEME sur la biodiversité lors du passage au CNPN du projet de PNR des Deux Morin, qui, peut on le croire, a permis d'aider à valider ce beau projet.

C'est également la continuité de l'Atlas de la biodiversité communale de Gurcy le Châtel et d'émergence d'autres projets qui prendront leur ampleur en 2021. On notera le maintien des sorties nature au second confinement notamment sur les ENS avec une jauge à 5 personnes mais permettant de poursuivre les animations.

Cette année 2020 se démarque enfin par le déploiement de nombreux partenariats, formels ou informels, mettant SEME au cœur de la transition énergétique et écologique de notre territoire.

Tout cela s'est fait avec de nombreux recrutements faisant passer la structure de 15 à 21 salariés en fin 2020.

Ces 30 ans démarrent avec un site internet qui a fait peau neuve durant 2020 : plus accueillant et on l'espère plus clair et facile d'accès. Le SURE poursuit son déploiement et nous sommes sollicités pour la réalisation de plusieurs Atlas de la Biodiversité Communale.



Donc l'année 2021 est une année charnière avec une forte activité et de nombreux défis à relever.

Yves **JAUNAUX**
Président de Seine-et-Marne environnement

FAITS MARQUANTS DE L'ANNÉE 2020

SECTEUR BIODIVERSITÉ

- Accompagnement technique auprès de la direction des routes (évaluation des enjeux sous les ponts)
- Parution d'un nouveau guide sur les hétérocères
- Animations Nature



SORTIE NATURE - 2020 (SEME)

SECTEUR EAU

- Développement de nouveaux outils d'animation et de communication

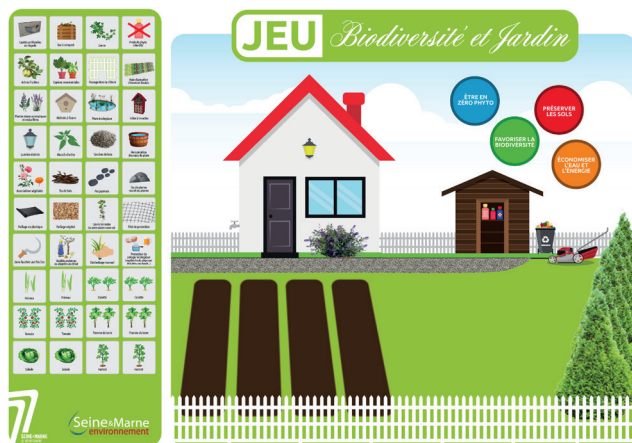

JEU BIODIVERSITÉ ET JARDIN - 2020 (SEME)

- Participation au Trophée Zéro phyt'eau

SECTEUR ZONES HUMIDES

- Crapauduc
l'organisation d'un chantier pour les entreprises adhérentes de l'UNICEM Ile-de-France.



CRAPAUDUC - 2 OCTOBRE 2020 (SEME)

SEME y a greffé l'organisation du chantier participatif des entreprises adhérentes de l'UNICEM Ile-de-France. Par ailleurs, SEME a offert pour chacun des participants, un repas financé par l'UNICEM Ile-de-France, dans une démarche s'inscrivant dans le développement durable : un choix pour un menu végétarien ou non, de la vaisselle non jetable (procurée à la recyclerie locale et chez EMMAUS), et des aliments BIO 100% seine-et-marnais.

SEME a également participé à l'organisation par le prêt de tables et barnums ainsi que par leurs installation et désinstallation, le prêt de matériel et la gestion d'équipes. Nous pouvons souligner également que toute l'équipe de SEME a été mise à contribution dans ce chantier !

- Inauguration de la zone humide de la Chapelle-Gauthier, aboutissement de plusieurs années d'accompagnement auprès de la commune
- Accompagnement de l'entreprise CEMEX dans la mise en place de mesures compensatoires et des travaux de restauration (près de 30 ha de milieux naturels restaurés)

SECTEUR COMMUNICATION & DOCUMENTATION

- Finalisation d'un guide sur les hétérocères du bassin Parisien
- Édition des panneaux zéro phyto
- Réalisation d'un nouveau "jeu biodiversité et jardin"
- Nouvelle exposition sur les "écogestes au jardin"

SECTEUR ÉNERGIE

- Mise en place du Service Unique de la Rénovation Energétique (SÛRE) dans 7 nouveaux EPCI et montée en puissance des 2 SÛRE créés fin 2019.
- Mobilisation et concertation des propriétaires d'une zone pavillonnaire à Noisiel dans le cadre d'un nouveau projet de rénovation groupée et propositions de scénari écologiquement ambitieux (matériaux biosourcés, énergies renouvelables, requalification architecturale).

SECTEUR DÉVELOPPEMENT DURABLE

- Sensibilisation avec la Communauté Départementale de la Transition Energétique et accompagnement des collectivités et acteurs territoriaux dans la mise en place de leur stratégie en matière de Climat, Qualité de l'Air et Energie
- 33 animations "Roches et Paysages" dans le cadre du partenariat avec l'UNICEM.

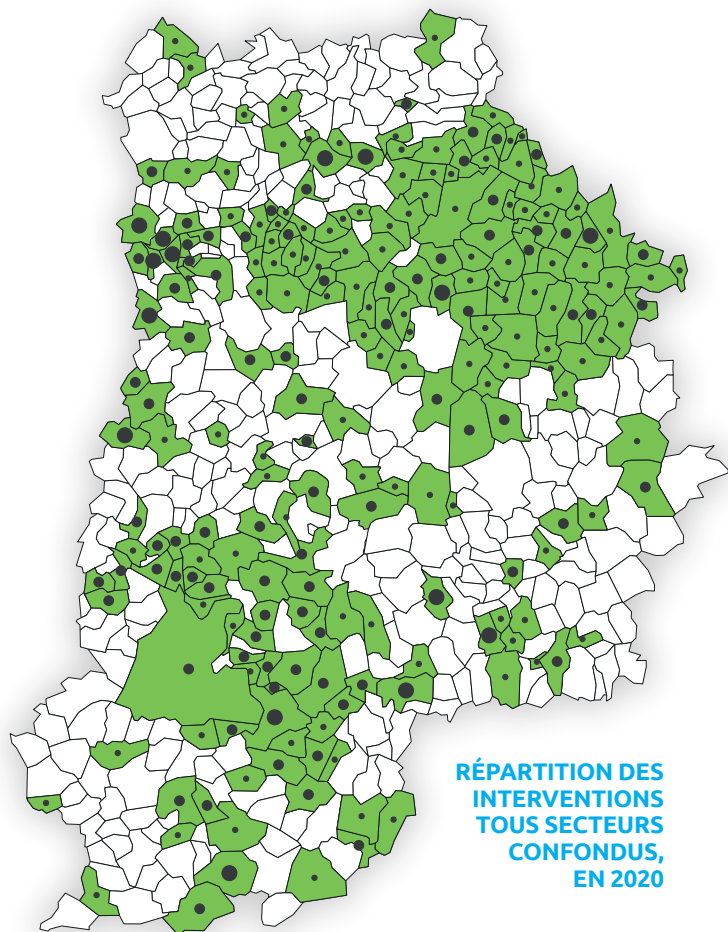

CHIFFRES

Scolaire

32 ANIMATIONS COLLÈGES POUR

1710 PARTICIPANTS

54 ANIMATIONS POUR PRIMAIRES OU LYCÉE

1445 PARTICIPANTS

Grand public

452 ANIMATIONS POUR

3304 PARTICIPANTS

Élus/Techniciens

44 INTERVENTIONS ÉLUS POUR

349 PARTICIPANTS

97 INTERVENTIONS TECHNICIENS POUR

718 PARTICIPANTS

Total

701 INTERVENTIONS POUR PLUS DE

7500 PERSONNES

Le Bureau & le Conseil d'Administration

COLLÈGE DÉPARTEMENT

Martine DUVERNOIS, Anne-Laure FONTBONNE
Yves JAUNAUX (Président), Sinclair VOURIOT, Andrée ZAIDI
Suppléants : Julie GOBERT, Jérôme GUYARD, Sarah LACROIX,
Véronique PASQUIER, Franck VERNIN

COLLÈGE CHAMBRE CONSULAIRE

Chambre d'agriculture 77 : Christophe DERYCKE
Chambre de commerce et d'Industrie 77 : Thierry BARA

COLLÈGE ENTREPRISE

GSM : Fabrice FREBOURG

COLLÈGE ASSOCIATION

GENE : Gérald NARBONNE, FDC 77 : Gérard BILLARD
AFDET 77 : Christian CILIA (Trésorier)

COLLÈGE COLLECTIVITÉS

Montcourt-Fromonville : Éric BERTHELOT
Thoury-Ferrottes : Yves ROY (Vice-président)

COLLÈGE ÉTABLISSEMENT PUBLIC

ONF : Pierre-Édouard GUILLAIN (Secrétaire)

Adhérents

COMMUNES

Blennes / Bois-le-Roi / Brie-Comte-Robert / Cesson / Château-Landon
Combs-la-Ville / Favières / Fontenay-Trésigny / Gurcy-le-Châtel / Héricy
Le Pin / Moret Loing et Orvanne / Mormant / Samois-sur-Seine / Thoury-
Ferrottes / Vaux-le-Pénil / Vernou-la-Celle-sur-Seine / Villecerf

INSTITUTIONNELS

ADEME Île-de-France / Agence de l'Eau Seine-Normandie
CAUE 77 / Chambre d'Agriculture de Région
Chambre de Commerce et d'Industrie / Conseil Régional d'Île-de-France
Département de Seine-et-Marne / Eau de Paris
Office National des Forêts

ENTREPRISES

A2C Granulats / ALSEI / Aménagement 77 / Big Bennes / CEMEX / GRT Gaz
GSM granulats HeidelbergCement Group / LafargeHolcim
UNICEM Île-de-France / Veolia Eau

ASSOCIATIONS

AGRENABA / AIPI / Amitiés Seine et Loing / Aquil'Brie / ASPHD Dormelles
Association Familles Moisenay / CALME / CDSCF / Empreinte Centre
Environnement Bocage Gâtinais / FDC 77 / FSMPPMA / GDCET / GENE
Graines de savoirs (RERSM) / Société d'Histoire de Gretz & des Amis de la Forêt
d'Armainvilliers

Partenaires

INSTITUTIONNELS

Département de Seine-et-Marne
ADEME Île-de-France
Agence de l'Eau Seine-Normandie
Conseil régional d'Île-de-France
Eau de Paris

COLLECTIVITÉS

Communauté d'Agglomération Paris - Vallée de la Marne
Communauté d'Agglomération Pays de Meaux
Blennes
Cesson
Château-Landon
Combs-la-Ville

COLLECTIVITÉS SÛRE

Communauté d'Agglomération Coulommiers Pays de Brie
Communauté de Communes Moret Seine & Loing
Communauté d'Agglomération Paris - Vallée de la Marne
Communauté de Communes Plaines et Monts de France
Communauté de Communes du Provinois
Communauté de Communes Val Briard
Communauté de Communes Bassée-Montois
Communauté de Communes Brie des Rivières et Châteaux
Val d'Europe Agglomération

AUTRES PARTENAIRES

A2C Granulats
CEMEX
GSM
Lafarge HOLCIM

L'équipe de Seine-et-Marne environnement
sous la présidence de Yves JAUNAUX

Fonctions supports

Christophe PARISOT	Directeur direction@seme-id77.fr
Florence HOUY	Responsable administrative & financière raf@seme-id77.fr
Claire GOTLIBOWICZ	Responsable du développement developpement@seme-id77.fr
Guillaume ANTIGNY	Chargé de communication communication@seme-id77.fr
Léa PIERLOT	Adjointe à la communication communication-adj@seme-id77.fr
Julien DELCENSERIE	Factotum

Zones humides

Anaïs DEMARTY	Cheffe de service zones humides & eau coord.zh@seme-id77.fr
Charlotte ABDOLA-TROLLUX	Conseillère zones humides & biodiversité zhbio-n@seme-id77.fr
Steve GAUYACQ	Conseiller zones humides & biodiversité zhbio-s@seme-id77.fr
Tristan CRESPO	Conseiller zones humides & eau eau-zh@seme-id77.fr

Biodiversité - ENS

Mégane KROUCH	Conseillère biodiversité & sciences citoyennes bio-e@seme-id77.fr
Ornella ALBERTI	Conseillère biodiversité & sciences citoyennes bio-n@seme-id77.fr
Stéphanie VARIZAT	Conseillère biodiversité & sciences citoyennes bio-s@seme-id77.fr

Énergie

Marie DUCLAU	Cheffe de service climat & énergie coord.energie@seme-id77.fr
Thomas ANDRIEUX	Chargé de mission maîtrise de l'énergie energie-oso@seme-id77.fr
Yves Cédric BAKADAL	Conseiller maîtrise de l'énergie energie-s@seme-id77.fr
Hajar GHAZZAR	Conseillère maîtrise de l'énergie energie-ono@seme-id77.fr
Marine GUILMONT	Conseillère maîtrise de l'énergie energie-so@seme-id77.fr
Irina KHOMUTOVA	Conseillère maîtrise de l'énergie energie-e@seme-id77.fr
Victor MANGEAT	Conseiller maîtrise de l'énergie energie-n@seme-id77.fr
Charlène RICHARD BREYNE	Conseillère maîtrise de l'énergie energie-no@seme-id77.fr
Asmae SABAH	Conseillère maîtrise de l'énergie energie-se@seme-id77.fr
Cyprien UHART-JOUËT	Conseiller maîtrise de l'énergie energie-ese@seme-id77.fr
Louis-Marie RUELLAN	Animateur entreprises energie-entreprise@seme-id77.fr